

# Microsoft Outlook Express beállítása

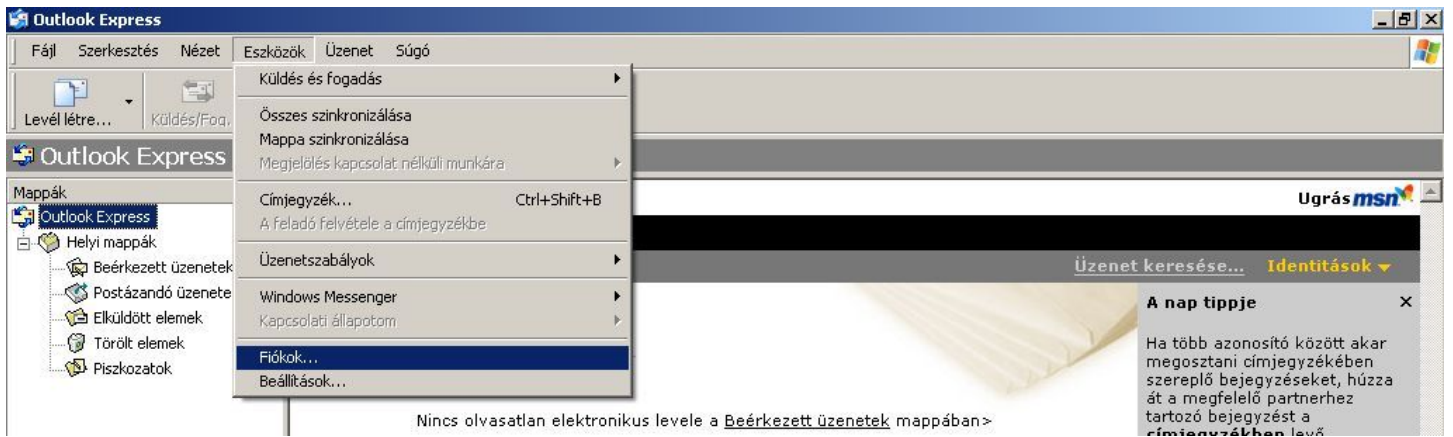

Válassza ki az *Eszközök/Fiókok* menüpontot

A megjelenő *Internetfiókok* ablakban válassza ki a *Levelezés* fület.

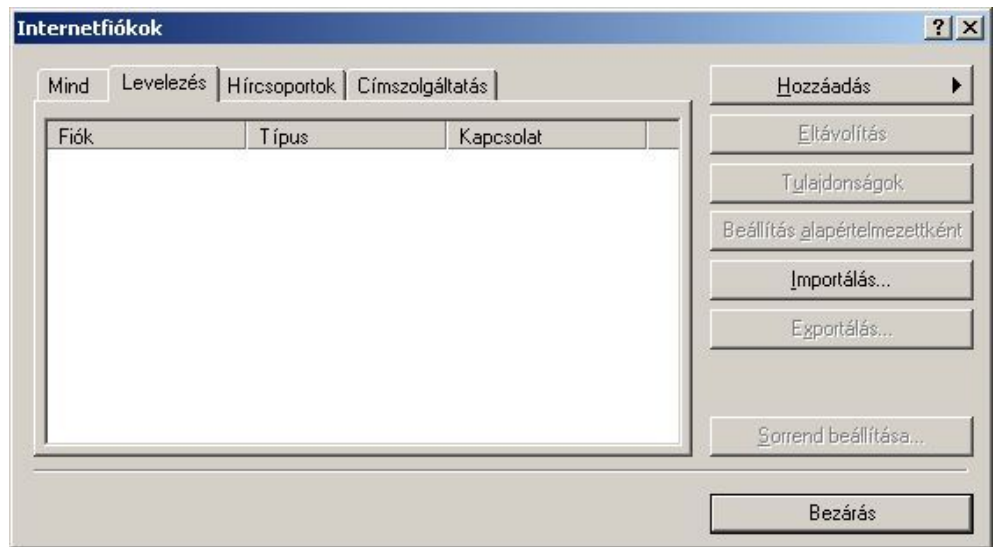

Kattintson a *Hozzáadás* gombra, majd a megjelenő helyi menüből válassza ki a *Levelezés* menüpontot.

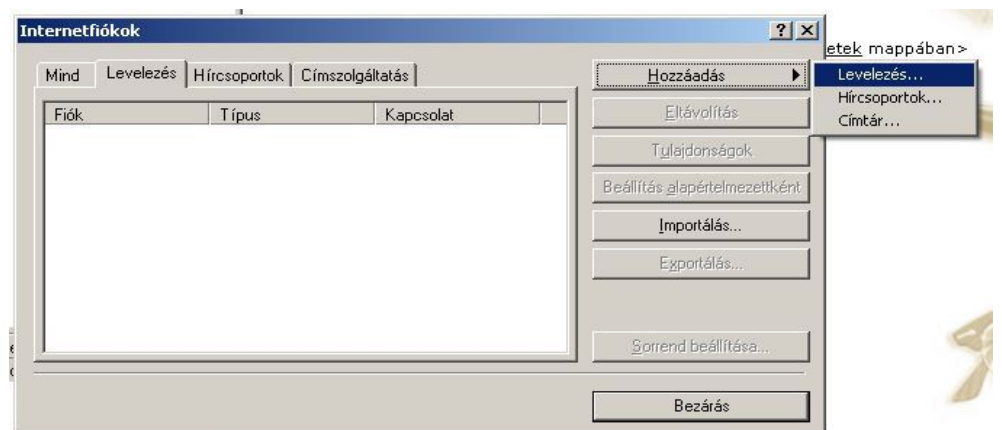

A megjelenő ablakban adjon meg egy nevet, mellyel azok, akiknek levelet küld, azonosítani tudják Önt. Tehát ezt a nevet fogják feladóként látni azok, akik Öntől e-mailt kapnak.

Ezután a program az e-mail címét kéri.

Az e-mail cím a következőképpen nézhet ki:

- valami@hiperkom.hu
- valami@domain.hu

A következő ablakban a *Beérkező levelek kiszolgálójánál* meg kell adnia a postafiók kiszolgálójának típusát és címét.

Ha Önnek a Hiperkom Kft.-nél van postafiókja (az e-mail címe valami@hiperkom.hu), a *Beérkező levelek kiszolgálójának* típusa lehet POP3 és IMAP, a postafiók kiszolgálójának címe **mail.hiperkom.hu**.

Ha más szolgáltatónál (Freemail, Vipmail, Indamail, Citromail, stb...) van postafiókja, a beérkező levelek kiszolgálójának beállításait megtalálhatja a postafiók szolgáltatójának weboldalán.

A *Kimenő levelek (SMTP) kiszolgálója*: **mail.hiperkom.hu**.

A *Fióknév* mezőben meg kell adnia a beérkező levelek elolvasásához szükséges felhasználónevet.

Ha Önnek Hiperkom Kft.-nél van postafiókja, ez az Ön teljes e-mail címe.

A *Jelszó* mezőben megadható kapott vagy beállított jelszó.

Az ablakban látható *Bejelentkezés biztonságos jelszó hitelesítés használatával* opciót ne válassza ki!

Ezután a Varázsló gratulál Önnek. A *Befejezés* gombra kattintva az e-mail cím beállítását sikeresen elvégezte.

